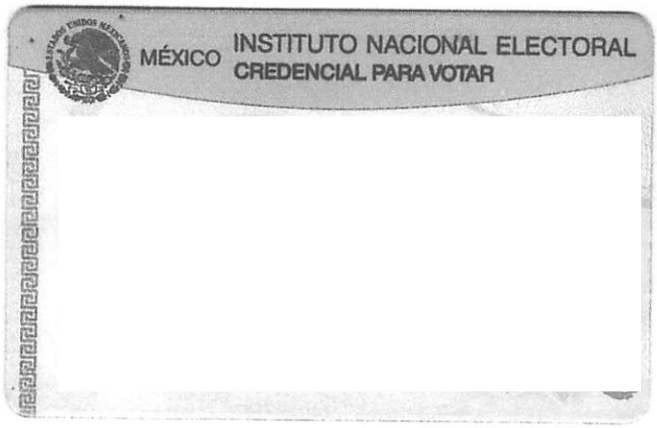
MÉXICO
INSTITUTO NACIONAL ELECTORAL
CREDENCIAL PARA VOTAR

INE
EDMUNDO JACOBO MOLINA
SECRETARIO EJECUTIVO DEL
INSTITUTO NACIONAL ELECTORAL
IDMEX1949429846<<2475063566888
7812282M2912316MEX<02<<20339<9
CRUZ<LOPEZ<<DELIA<ANTONIA<<<<<

INSTITUTO MEXICANO DEL SEGURO SOCIAL
DELEGACION ESTATAL EN GUANAJUATO
UNIDAD MEDICA DE ALTA ESPECIALIDAD N°1, LEON
DEPARTAMENTO DE ANATOMIA PATOLOGICA

FOLIO DE ESTUDIO:B21-03277

DELIA ,	Femenino	43 años
BIOPSIA.GINECOLOGIA.CERVIX	BIÓPSIA	lunes, 19 julio 2021
Dr(a): A QUIEN CORRESPONDA		

DESCRIPCIÓN MACROSCÓPICA

Frasco etiquetado como "Biopsia cervical R6":

Son 2 fragmentos irregulares de tejido cada uno de ellos mide 1.1x0.6x0.2cm y 0.7x0.4x0.2cm por una de sus caras son café claro, lisos y blandos. Por su cara contralateral es café claro y anfractuoso. Se incluye completamente en cortes seriados en 8 cápsulas.

DR. RAMIREZ. MB/ R2 Dr. FOSADO / R1 Dr. GUTÉRREZ

DIAGNÓSTICO HISTOPATOLÓGICO

MATERIAL REFERIDO COMO "BIOPSIA CERVICAL R6":

- CARCINOMA EPIDERMOIDE INVASOR BIEN DIFERENCIADO, NO QUERATINIZANTE DE CELULAS GRANDES CON ÁREAS DE DIFERENCIACIÓN SEBÁCEA FOCAL. ULCERADO.
- NEOPLASIA MALIGNA EN 90% DEL MATERIAL ANALIZADO.
- INFILTRACION NEOPLÁSICA PERIVASCULAR EXTENSA, SIN EVIDENCIA DE NEOPLASIA INTRALUMINAL.
- LIMITES QUIRURGICOS CON LESION.
- NECROSIS EN 5% DE LAS ZONAS NEOPLÁSICAS.

Nota: Antecedente de cáncer epidermoide invasor en pólipo cervical con folio B21-2805. Se sugiere realizar la adecuada correlación clínico-patológica.

LAZARO RAMIREZ BALDERRAMA
Matrícula: 10984623 Cédula: 2587029

Responsable: Dr. Mario Murguia Pere:
Universidad Nacional Autonoma de Mexico
Mat. 98110111 CProf. 6384440
Fecha de Impresion: jueves, 22 de julio de 2021 05:27
Fecha de Autorizacion: jueves, 22 julio 2021

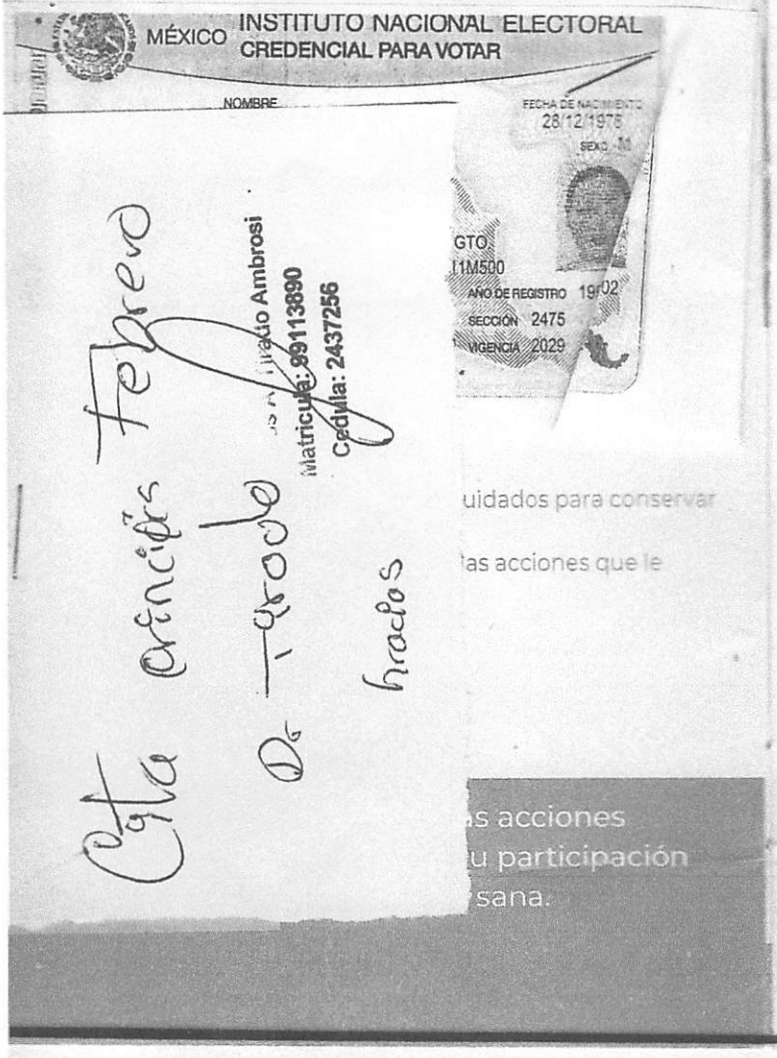

Cita Febrero
Dr Tirado
Ambrosio
Brazos

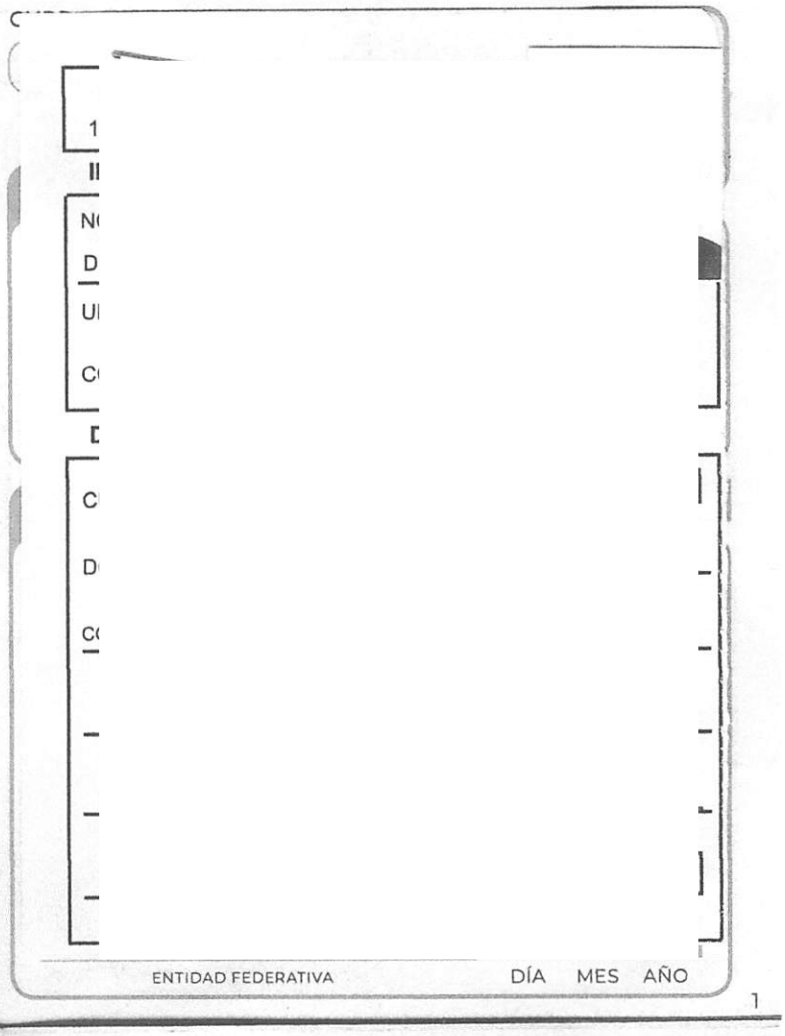

ATENCIÓN MÉDICA

CITAS			RÚBRICA O CLAVE
FECHA	HORA	SERVICIO	
24 Mayo 21	07:00 hrs	Laboratorio	
23 Junio 21	15:30 hrs	C-14	Displasia 48
16 Julio 2021	1500	C-14	Disp
20/Julio/21	Onco	Dr. Tirado	C-15.
20/Ago/2021	1800	C-14	Disp
12 Oct 21	14:00	Cl15	Dr Tirado
04 Agosto 2021	14:30	Dr Calderon	
	Radiografía		
12 Agosto	2021	15:00	Dra Murillo.
	Onco	Medica.	
06 Agosto 21	14:30	Dr Calderon	
	Simulación		
17 Sept 21	16:00	Dr Calderon	
09 Sept 21	17:15 hrs	Dra. Murillo	

CITAS			RÚBRICA O CLAVE
FECHA	HORA	SERVICIO	
01 Oct 21	16:20	Dr Calderon	
26 Oct 21	14:30	Dr Calderon	
02 Nov 21	Braquiterapia		
04 Nov 2021	4:40	Dr. Tirado	Cl-48
03 Dic 21	16:20	Dr Calderon	

Sistema de Agua Potable y Alcantarillado de San Francisco
Nueva Galicia Esq. Cuauhtémoc S/N. Fracc. Colonial del Valle
C.P.36379 San Francisco del Rincón, Gto. TEL. 01 (476) 744 43 21
www.sapaf.gob.mx Fanpage: SAPAF

REGAF14

FAC-0002456435

Datos del usuario	Cuenta	Medidor
	2001014083	177011184
	Tarifa	Circuito
	S.M. doméstico	SECTOR 04
		Reparto
		036-1430.00

PAVOR DE PAGAR ANTES DE: Pago inmediato

Detalle del Servicio

Mes Facturación	Periodo de consumo		Importe a pagar
OCT2021-D	04/09/2021	05/10/2021	$235.00
Anomalía	**Lectura anterior**	**Lectura actual**	**Consumo en m3**
	433	436	3
Último pago	**Importe pagado**	**Meses de adeudo**	**Entregar en:**
20/09/2021	$123.00	2	

Concepto de Cobro	Importe
SERVICIOS DE SUMINISTRO DE AGUA POTABLE	[illegible]
RECARGOS DE SUMINISTRO DE AGUA POTABLE	$3.54
SALDO ANTERIOR	$118.00
Subtotal	$235.00
Impuesto	$0.00
Total	$235.00

Historial de Consumo

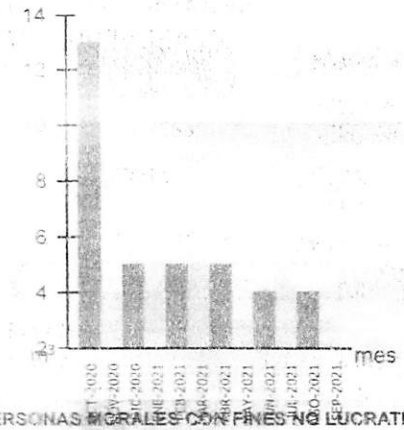

RÉGIMEN FISCAL: TITULO III DEL RÉGIMEN DE LAS PERSONAS MORALES CON FINES NO LUCRATIVOS

NUESTROS HORARIOS

OFICINA CENTRAL Lunes a Viernes 8:00 a.m. a 3:30 p.m.
Sábado 9:00 a.m. a 1:00 p.m.

PLAZARELLA Lunes a Viernes 8:00 a.m. a 8:00 p.m.
Sábado 9:00 a.m. a 6:00 p.m.

Síguenos SAPAF

FACTURACIÓN OCT2021-D
TOTAL A PAGAR $235.00
VENCIMIENTO 17/11/2021

REGAF14

VISITA DE INSPECCIÓN A.C. *2/2021*

FECHA:	18-nov-21
HORA:	12:49

Estudio Socioeconomico

DATO GENERALES

Nombre	DELIA /				
Sexo	H M	Edad :	42	Fecha de Nacimiento:	28/12/1978
Lugar de Nacimiento:	GUANAJUATO			Domicilio:	BOSQUE ALTO #612
C.P.: 36370	Escolaridad:	PREPARATORIA		Estado civil:	DIVORCIADA
Ocupación:	DESEMPLEADA			TEL:	

NOMBRE	EDAD	PARENTESCO	APORTA	OCUPACION
	23	HIJO	SI	EMPLEADO (ALUMINIO)
	18	HIJO	SI	EMPLEADO (ALUMINIO)
	15	HIJO	NO	ESTUDIANTE
	9	HIJO	NO	ESTUDIANTE
	4	HIJO	NO	ESTUDIANTE

Ingresos Mensuales en el Hogar:	5,000.00	Habitantes : 6
Casa propia o rentada:	RENTADA	**(IMSS) ISSTE INSABI NINGUNO**

Egresos Mensuales

Alimentación:	$3,000.00	Gas:	$200.00
Agua:	$230.00	Luz:	$70.00
INTERNET	$0.00	Renta :	$1,500.00
Vestido y Calzado:	$0.00	OTROS	$0.00
Estudios medicos	$0.00	Viaticos	$0.00
Medicamento	$0.00	total :	**$5,000.00**

Observación de la vivienda /Desarrollo de la Entrevista: Casa de una planta, baño, cuartos y espacio para sala comedor, la ciudadana se mostro accesible al brindar la información durante la visita domiciliaria.

Diagnostico: CÁNCER CERVICOUTERINO

Por lo anterior descrito y observado se justifica el apoyo económico solicitado, valorado un nivel **1**

Nivel	1	2	3	4
	100%	75%	50%	25%

Observaciónes : Viáticos que se generan por las salidas diarias a la ciudad de león a la clínica T1 del IMSS, para tratamiento de quimioterapia y radioterapia.

FIRMA DE QUIEN REALIZA
JOSÉ GERARDO AGUIRRE RUTEAGA

FIRMA DE QUIEN AUTORIZA
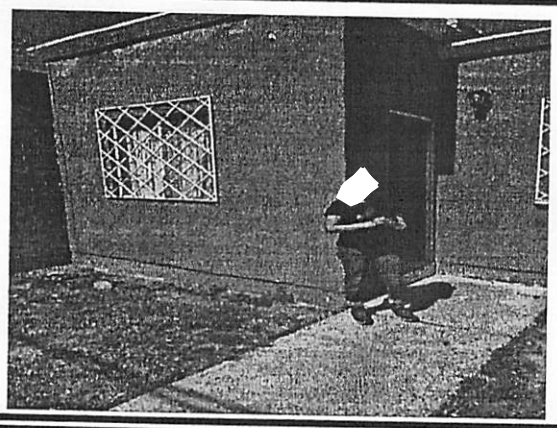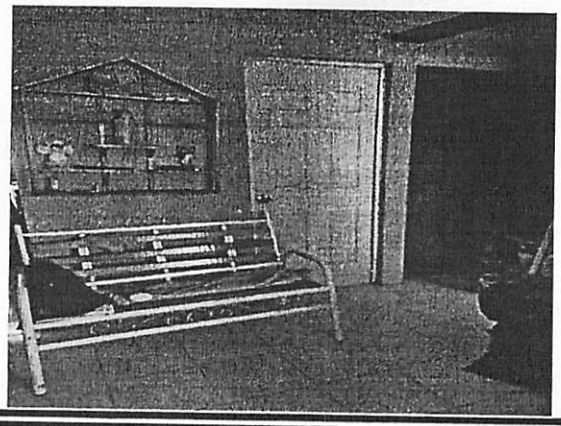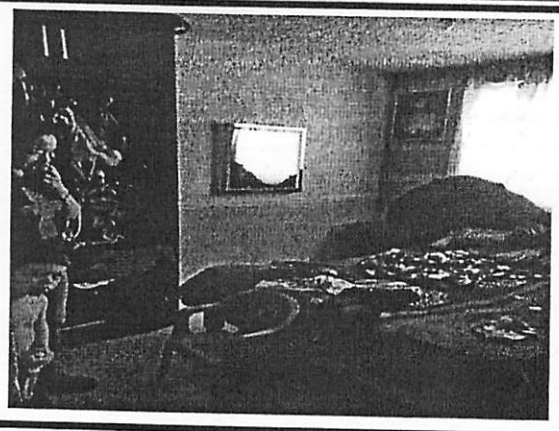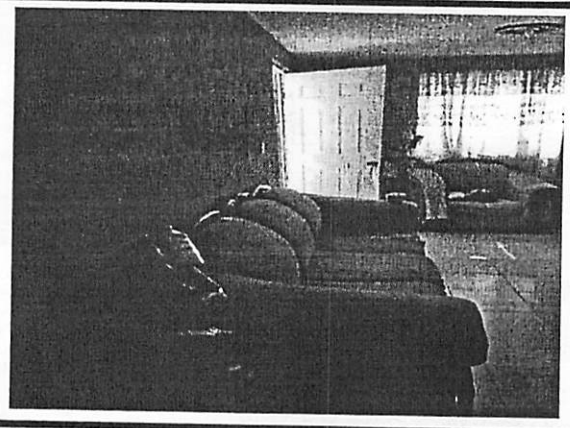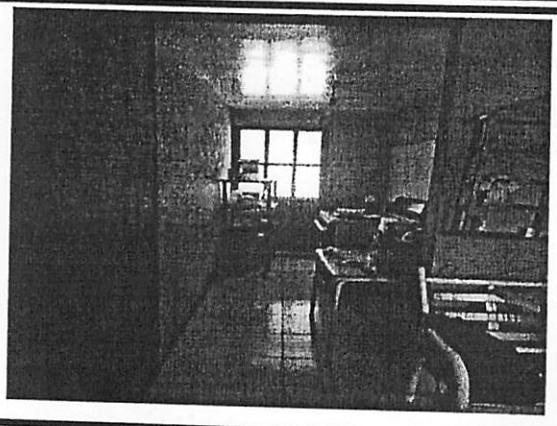
EVIDENCIA FOTOGRÁFICA A.C 2 /2021